中古住宅

岡崎市若松町 4LDK H11年7月築 2,880万円

建物面積：102.26㎡（約30.93坪）
土地面積：205.71㎡（約62.22坪）

悩んでないで見に来てね！

当日は、ご家族お揃いで直接現地にお越し下さい。

1日限定 9/23（日） JR「岡崎」駅 徒歩15分

オープンハウス開催！

AM11:00 ～ PM4:00

敷地 約62坪

※東海道本線沿いを南進（北進）頂くか、ローソンさんを東進してください。

カーナビゲーションご利用の方
岡崎市若松町字山田下25番地1

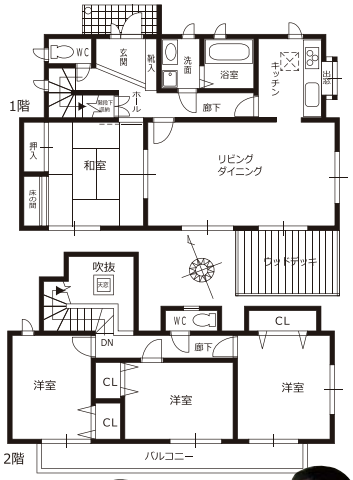

今の家賃と比べてみて下さい！

返済目安：借入額：2,590万円　自己資金290万円　返済年数：35年　金利変動金利：0.7%

月々返済＋ボーナス併用型

月々53,435円 ×12回

ボーナス 96,791円 × 年2回

※借入についてはお客様の状況によって借入条件は異なります。詳しくは現地係員までお尋ねください。

とてもステキな空間になりました！

ご家族おそろいで現地にお越しください！
実際のお部屋がご覧いただけます。

WAOOO!!

物件概要■岡崎市若松町■交通：ＪＲ岡崎駅徒歩15分■土地面積：205.71㎡■用途地域：準工業地域■地目：宅地■建物面積：102.26㎡■建築年：平成11年7月■構造：木造2階建（2×4工法）■接道：北西側公道に接道■全室南向き■敷地広々約62坪超■岡崎駅徒歩圏内■カーポート付■ウッドデッキ付■吹抜けあり■LDKクロス張替済■ペアガラス全室交換済■岡崎小学校区／翔南中学校区■現況有姿渡し■取引態様：仲介■引渡し：相談

ムツミは相談無料・出張相談・買取応談　秘密厳守

不動産仲介の ムツミ 有限会社 睦美
迅速な売買のお手伝い
Tel0564-54-5033
■〒444-0201 岡崎市上和田町字南屋敷34番地

※図面と現況が相違する場合は現況優先とします。万一商談中や成約済の場合はご容赦願います。物件購入の際には弊社規定の仲介手数料を申し受けます。仲介手数料には別途消費税がかかります。住宅ローンについては金融機関によって貸出条件が異なります。広告有効期限：平成30年10月19日