緊急告知！

2018.6.23

今日は特別な日

ムツミに会える！

人形供養祭

ムツミ 623の日

どひやあああああ！

ムツミエントリー中！

ゆるキャラグランプリ 2018

ゆるキャラ®グランプリ2018 in 花園
～ラグビーのまち東大阪～
：2018年11月17日（土）・18日（日）

投票受付開始：2018年　8月1日（水）10:00
投票受付終了：2018年11月9日（金）18:00

皆様の投票をお願いします！

パソコン・ケータイから
1日1回投票ができます。
よろしくお願いします！
[ゆるキャラグランプリ サイト]
http://www.yurugp.jp

ムツミとコラボ collaboration

ムツミ MUTSUMIN × if イズモホール六ツ美

供養料無料

6/23土

人形供養祭

受付　9:30～12:00
法要　12:00～

現地来場すると楽しいことがいっぱいです！
アートバルーンプレゼント!!
バルーンアート実演アリ!!
その場で一緒に作れますよ。

※ムツミに会えるのは PM2：00 までです。
※ムツミオリジナル 2018 うちわをプレゼント！
※このチラシ持参の方には
さらにムツミオリジナルボールペンをプレゼント！

有限会社 絶滅 公式キャラクター ムツミとは
ムツミは妖精です。不動産に興味があり、すてきな物件が大好きです。すてきな物件を見に行くと、そこで出逢えるかもしれません。
出逢えると、きっと幸運がおとずれますよ！

MAP

岡崎市牧御堂町花辺31

※人形供養祭に関してはイズモホール六ツ美（ＴＥＬ：0564-55-5811）へ直接お問い合わせください。

※当日はムツミに会えるよ！　きっと素敵な特別な日になるよ！

いろいろな物件を取り扱っております！

ムツミのお得物件情報!!

どしどしガッガッ

中古住宅　新築　中古マンション　売り土地

いつでもお気軽にお問い合わせください
ムツミは相談無料です！

相続・買替え・資産処分・早急買取・下取保証・出張相談

岡崎市野畑町　価格 2,180万円

H9年4月築
4LDK+2S+サービスルーム

物件概要■岡崎市野畑町■交通：バス【福岡】停徒歩9分■土地面積：126.50㎡■宅地■第1種住居地域■接道：西側公道■建物面積：121.71㎡■建築年：平成9年4月■木造スレート葺3階建■4LDK+2S+サービスルーム■現況：空家■現況有姿渡し■引渡：相談

知立昭和四丁目　価格 1,680万円

H3年2月築
4SLDK+ビルトインガレージ

物件概要■知立昭和四丁目■交通：名鉄【牛田】駅徒歩20分■土地面積：99.64㎡■宅地■第1種低層住専■接道：南側公道■建物面積：123.20㎡■建築年：平成3年2月■木造スレート葺3階建■4SLDK+ビルトインガレージ■目の前公園■南面道路日当り良好■現況：空家■現況有姿渡し■引渡：相談

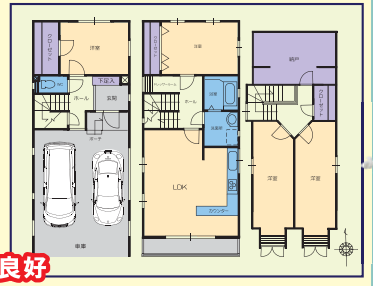

理想の条件■日当り良好■南面道路■公園目の前その理想の条件を全てかなえる物件がココにあります！

目の前公園
南側道路日当り良好

理想の条件　日当り良好＋南面道路＋公園目の前
その理想の条件を全てかなえる物件がココにあります！

目の前公園
南西側道路日当り良好
宅地造成済み

岡崎市鴨田町

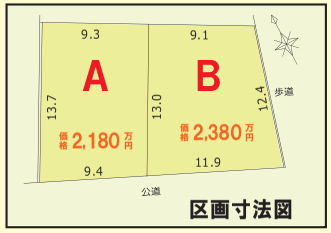

区画寸法図

建物参考プラン

物件概要■所在地：岡崎市鴨田町■交通：愛知環状鉄道線「大門」駅徒歩14分■第1種住居地域■地目：畑■建蔽率／容積率：60%／200%■接道：南西側公道・東側歩行者専用通路に接道2方道路■土地面積：A区画125．98㎡（約38．10坪）　B区画133．84㎡（約40．48坪）■価格：A区画-2180．00万円　B区画-2380．00万円■学校区：大樹寺小学校区／北中学校区■設備等：上下水道引込済※給水装置負担金として別途129，600円必要■農地転用届要■現況有姿渡し■引渡：相談

岡崎市中島町　価格 2,200万円

H11年12月築
2LDK

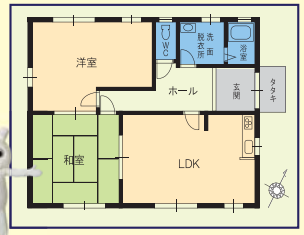

物件概要■岡崎市中島町■交通：バス【南中島】停徒歩5分■土地面積：207.08㎡■宅地■第1種中高層住専■接道：北東側公道■建物面積：81.08㎡■建築年：平成11年12月■軽量鉄骨造スレート葺平家建■2LDK■セキスイハウスの家■現況：空家■現況有姿渡し■引渡：相談

岡崎市若松町　価格 2,880万円

H11年7月築
4LDK+ウッドデッキ+吹抜

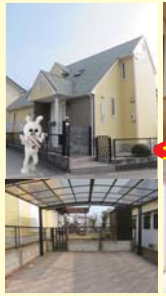

駅徒歩圏

物件概要■岡崎市若松町■交通：ＪＲ【岡崎】駅徒歩15分■土地面積：205.71㎡■宅地■準工業地域■接道：北西側公道■建物面積：102.26㎡■建築年：平成11年7月■木造スレート葺2階建■4LDK■ペアガラス交換済■現況：空家■現況有姿渡し■引渡：相談

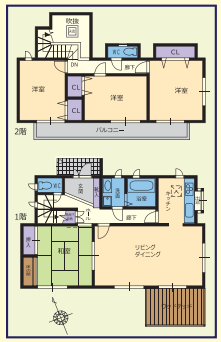

岡崎市竜美旭町　価格 3,390万円

H4年2月築
7SLDK+車庫

物件概要■岡崎市竜美旭町■交通：名鉄【男川】駅徒歩14分■土地面積：251.63㎡■宅地■第1種低層住専■接道：北東側公道■建物面積：187.96㎡■建築年：平成4年2月■木造スレート葺2階建■7SLDK+車庫■現況：居住中■現況有姿渡し■引渡：相談

駅徒歩圏

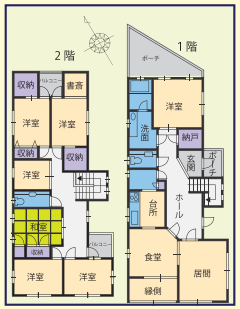

※現況と図面が相違する場合は現況優先とします。万一、商談中や成約済の場合はご容赦下さい。物件購入の際には弊社規定の仲介手数料を申し受けます。仲介手数料には別途消費税がかかります。広告有効期限：平成30年7月20日